

# Deiliskipulag iðnaðarsvæðis vestan Kvernár

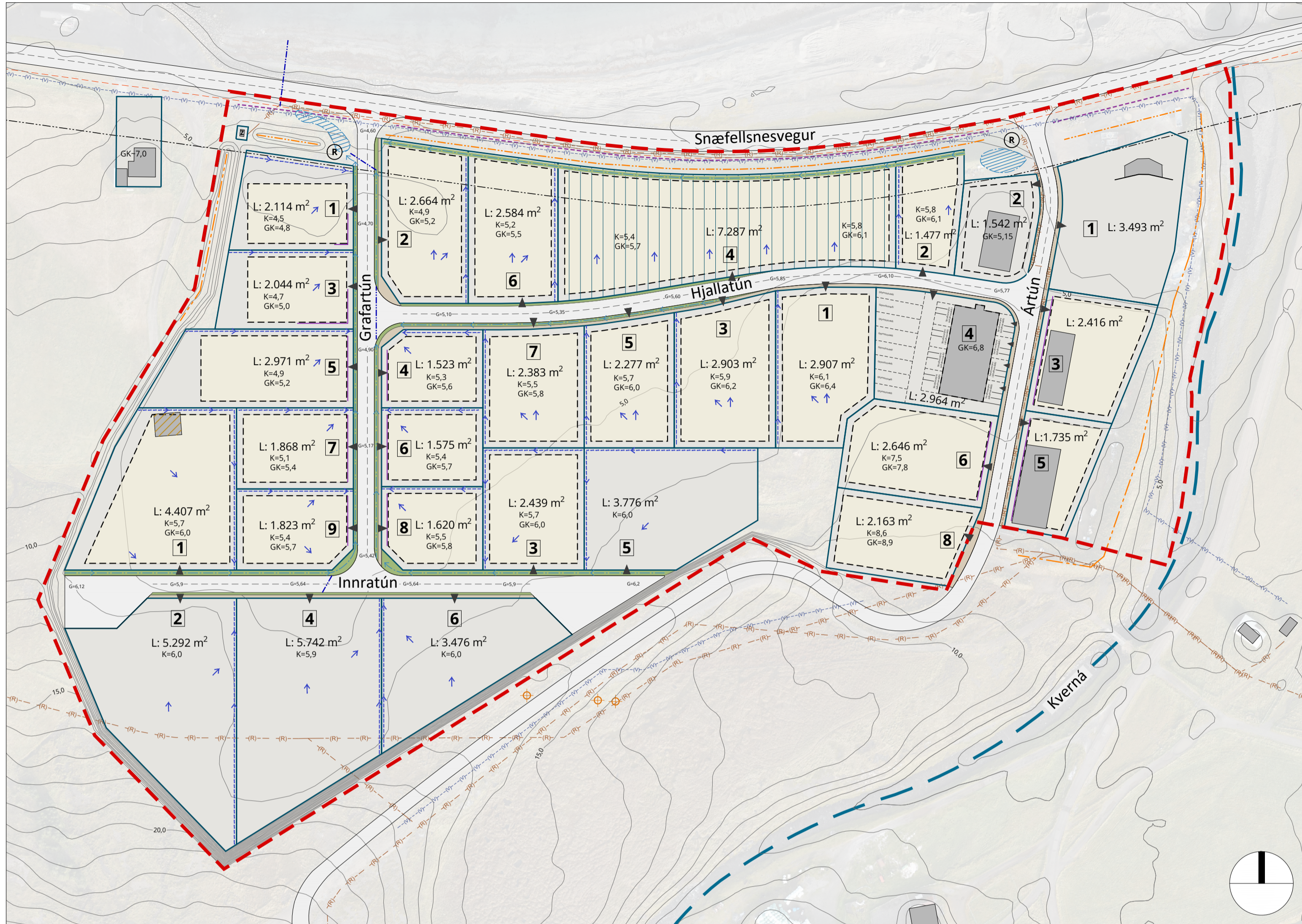

Nýtt deiliskipulag fyrir iðnaðarsvæði vestan Kvernár í mkv. 1:1500

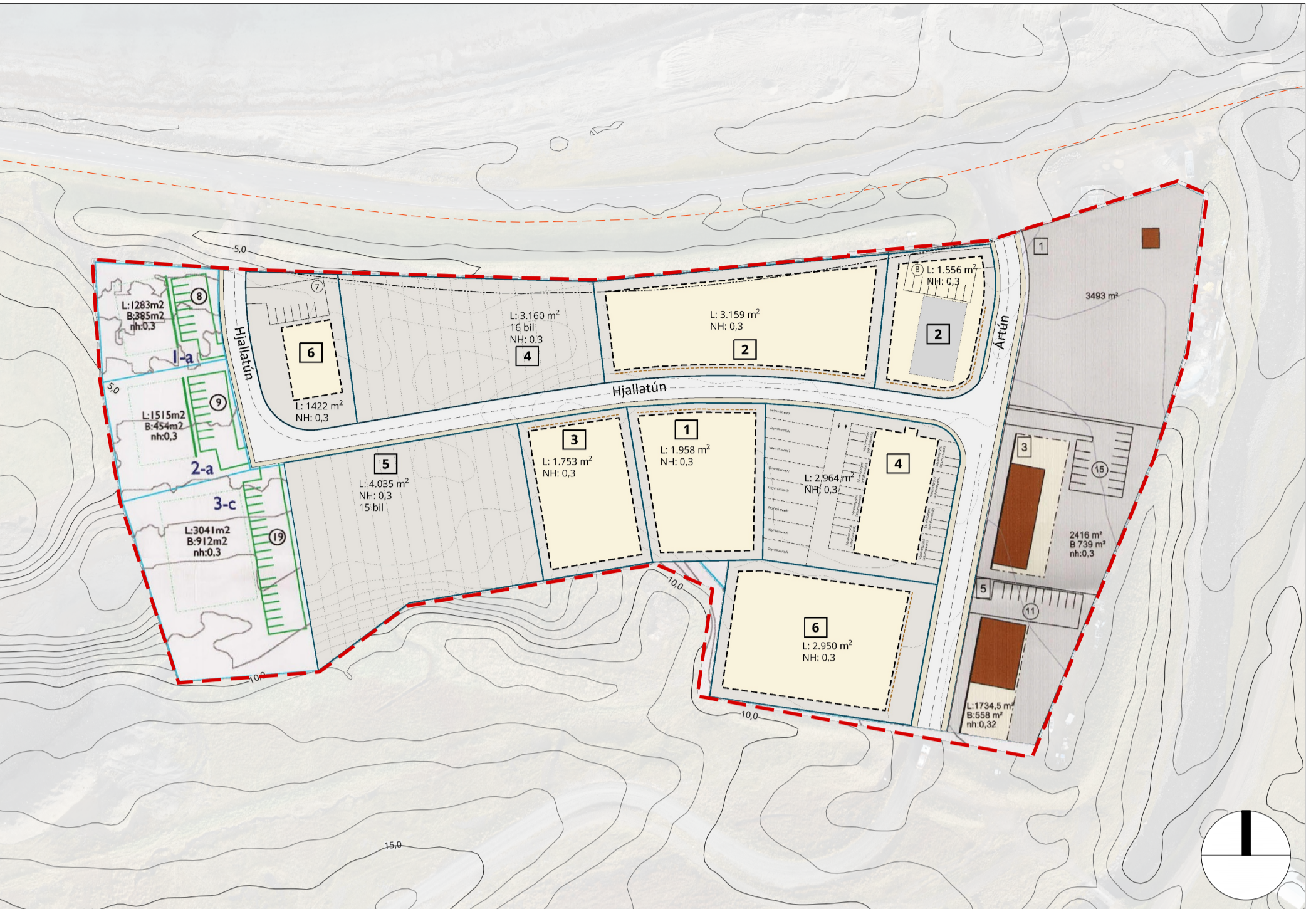

Skýringarmynd: Deiliskipulag fyrir iðnaðarsvæði vestan Kvernár, dags. 1.7.1999, m.s.br. í mkv. 1:1500  
Myndin er samsett og sýnir upprunalegt deiliskipulag ásamt breytingum sem gerðar hafa verið á deiliskipulaginu og núverandi hæðarlínu.

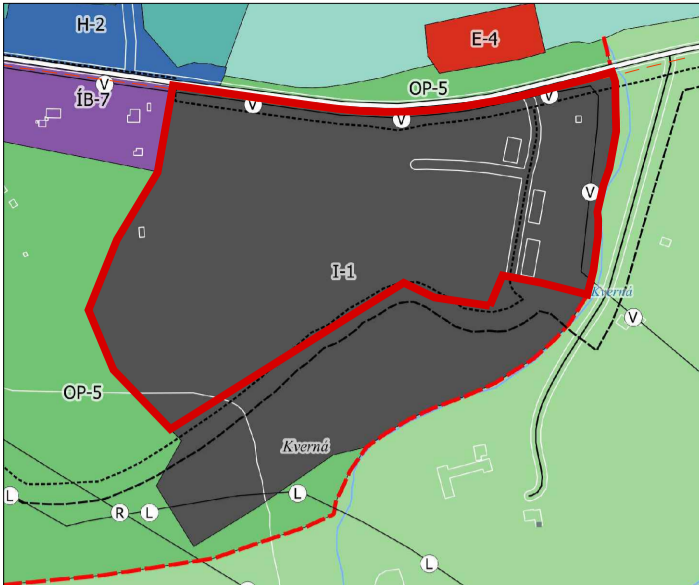

Skýringarmynd: Hluti aðalskipulags Grundarfjarðar 2015-2035 m.s.br. ásamt deiliskipulagsmörkum.

- Skýringar**
- Deiliskipulagsmörk
  - Byggingar
  - Heimild til niðurrifs
  - Lóðamörk
  - Lóðamörk - metralóðir
  - 4 Númer lóðar
  - L: 100 m<sup>2</sup> Stærð lóðar
  - Byggingarreitir
  - Búndin byggingarlína
  - Gangstétt
  - ▲ Innkastur á lóð, aðkomuhlið
  - Ofanvatnsrásir og rennilisátt
  - Ofanvatnsrásir innan lóða og rennilisátt
  - Ræsi eða rör undir veg
  - ↗ Orvar sem gefa til kynna halla á lóð og rennsli ofanvatns í átt að að ofanvatnsrásum
  - Viðtaki / safnsvæði
  - GK<0,0 Lágmarks gólfkótar
  - K<0,0 Lágmarkshæð lands
  - G<0,0 Vegir, hæðarkótar
  - R Hreinsivirki  
leiðbeinandi stöðsetning
  - Mön / Veggur
  - Samgöngu- og útivistastígur
  - Veghelgunarsvæði
  - Þjóðvegur, öryggissvæði  
7,5 m frá miðlinu vegar
  - Háspennt dreifikerfi RARIK
  - Stofniögn vatnsveitu Veitna
  - Z** Spennistöð
  - Hæðarlínur 1 m  
leiðbeinandi hæðarlínur sem sýna land eftir uppbyggingu
  - ⊕ Fornleifar



Skýringarmynd sem sýnir svæðið eins og það lítur út í dag.



Skýringarmynd sem sýnir nýjar götur og gróflaga hvernig landmótun gæti orðið.



Skýringarmynd sem sýnir nýjar götur, nýjar lóðir og gróflaga hvernig landmótun gæti orðið.



Skýringarmynd sem sýnir gróflaga hvernig svæðið gæti verið fullbyggt.

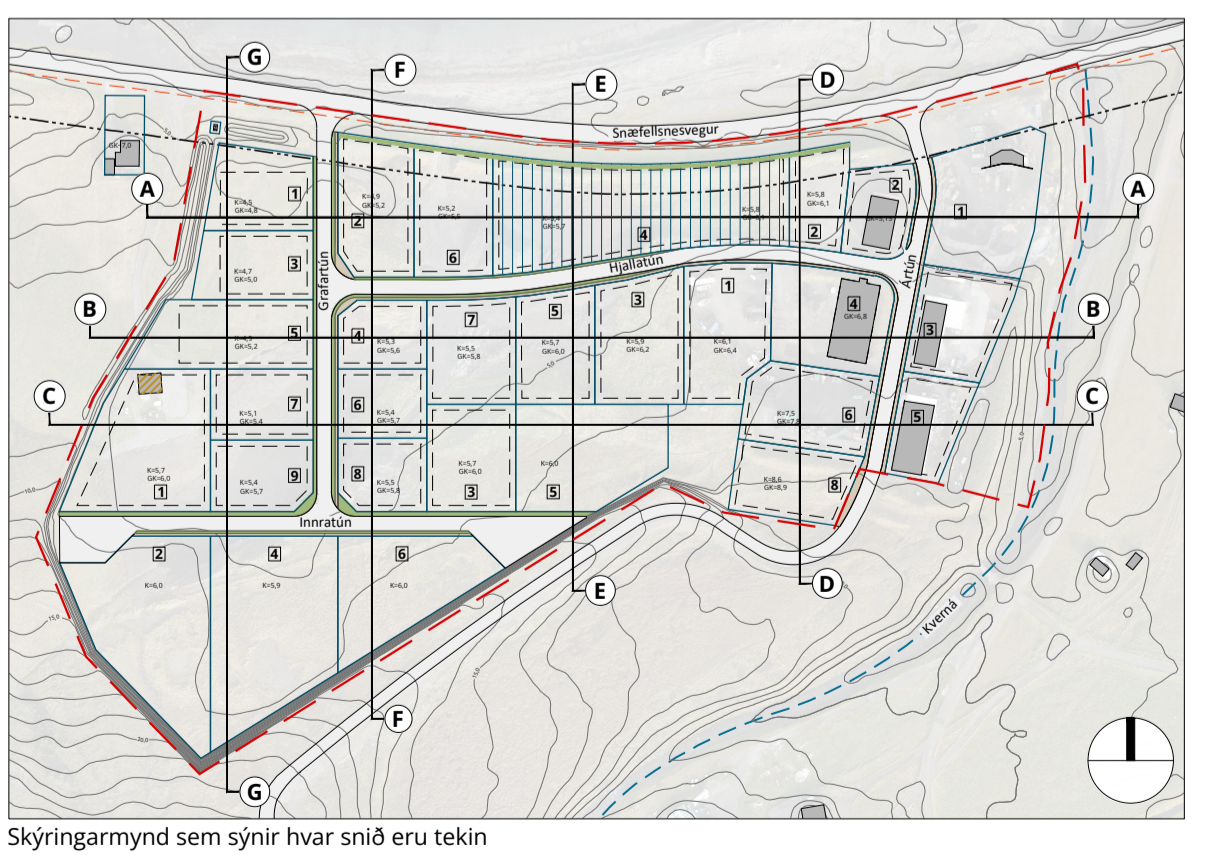
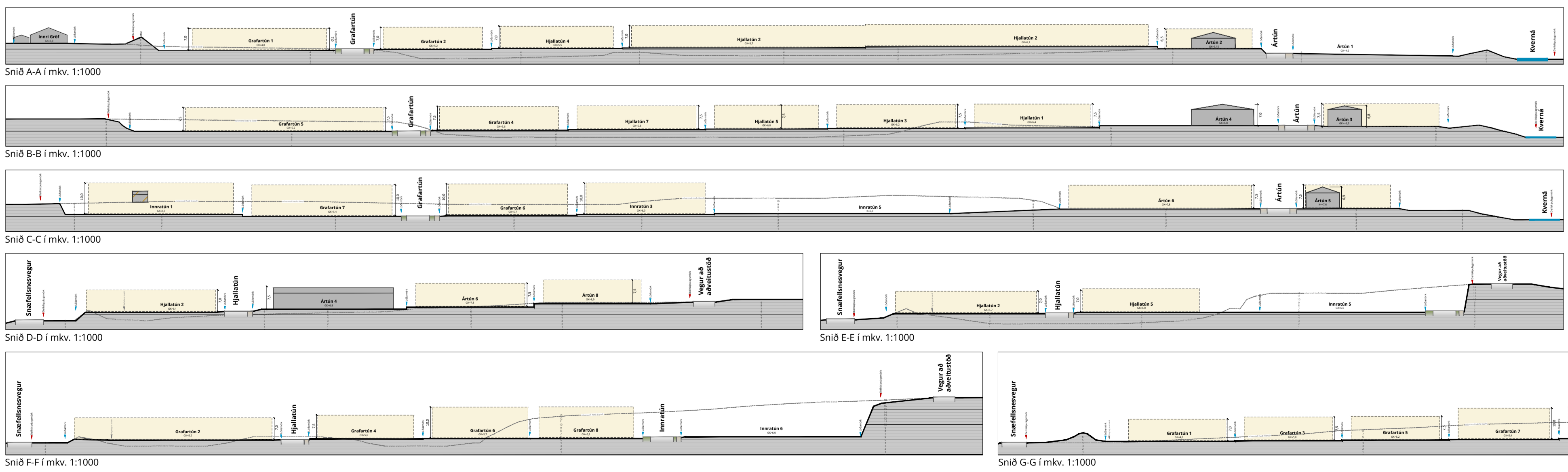

Skýringarmynd sem sýnir hvar snið eru tekin

Deiliskipulag þetta hefur fengið meðferð í samræmi við ákvæði 41. gr. skipulagslaga nr. 123/2010 m.s.br. og var samþykkt í bæjarstjórn Grundarfjarðarbæjar þann

Auglýsing um gildistöku deiliskipulagsins var birt í B-deild Stjórnartíðinda þann

f.h. Grundarfjarðarbæjar

**Iðnaðarsvæði vestan Kvernár**  
Tillaga að deiliskipulagi  
Auglýst skv. 41. gr. skipulagslaga nr. 123/2010

Dags.: 11. desember 2024	Mælikvarði: 1:1500 @ A1	Ógáfunnr.: A1600-023-U10
Tekn./Yfirfarið: BK / HHJAG	Tekn.m.: 1/1	