

Deiliskipulag iðnaðarsvæðis vestan Kvernár

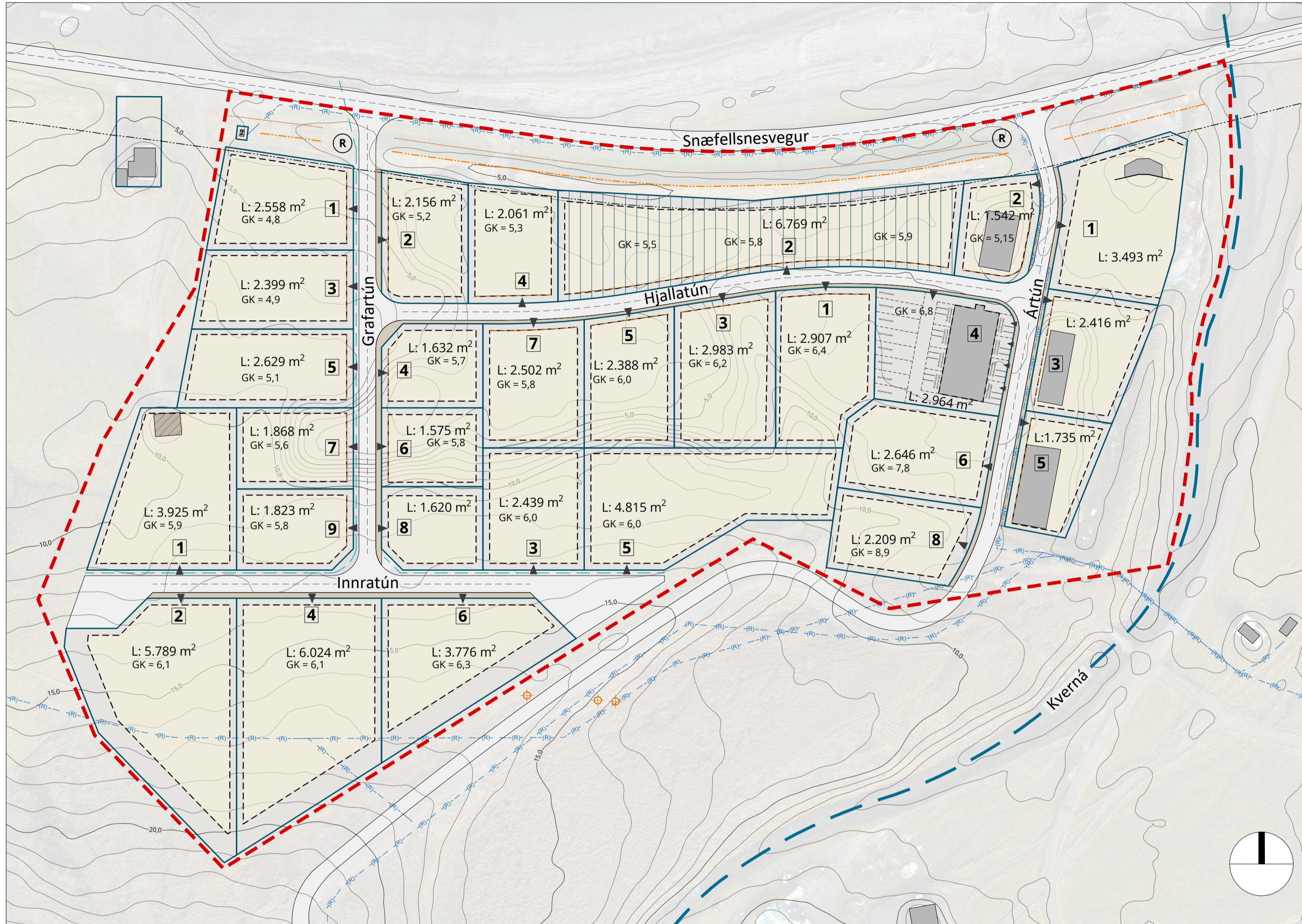

Nýtt deiliskipulag fyrir iðnaðarsvæði vestan Kvernár í mkv. 1:1500

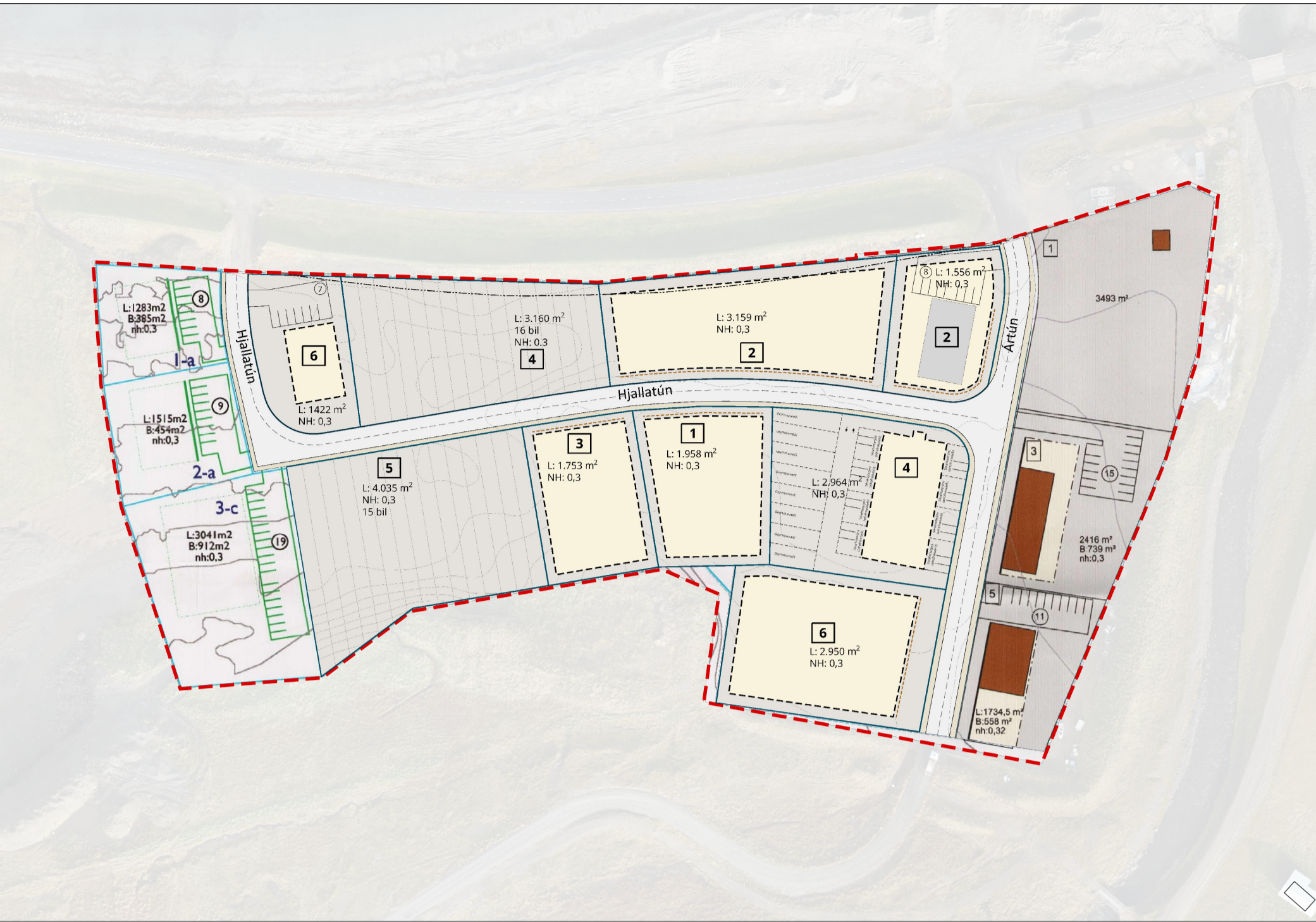

Skýringarmynd: Deiliskipulag fyrir iðnaðarsvæði vestan Kvernár, dags. 1.7.1999, m.s.br. í mkv. 1:1500
Myndin er samsett og sýnir upprunalegt deiliskipulag ásamt breytingum sem gerðar hafa verið

Löð	Stærð löðar (m ²)	Nýtingarhlutf., hámark	Byggingarmagn (m ²)*	Byggingarmagn, hámark (m ²)	Hámarkshæð (m)	Notkun / lýsing
Ártún 1	3.493	0,4	176,6	1.397,2	6,5	Steypastöð
Ártún 2	1.542	0,4	350,0	616,8	6,5	Trésmiðaverkstæði
Ártún 3	2.416	0,4	537,6	966,4	7,5	Járnsmiðaverkstæði
Ártún 4	2.964	0,4	1.004,4	1.185,6	7,5	Iðnaður
Ártún 5	1.735	0,4	472,9	694,0	7,5	Iðnaður
Ártún 6	2.646	0,4	1.058,4	1.058,4	7,5	Móttökustöð
Ártún 8	2.209	0,4		883,6	7,5	
Hjallatún 1	2.907	0,4		1.162,8	7,5	
Hjallatún 2	6.769	0,4		2.707,6	7,0	
Hjallatún 3	2.983	0,4		1.193,2	7,5	
Hjallatún 4	2.061	0,4		824,4	7,0	
Hjallatún 5	2.388	0,4		955,2	7,5	
Hjallatún 7	2.502	0,4		1.000,8	7,5	
Grafartún 1	2.558	0,4		1.023,2	7,0	
Grafartún 2	2.156	0,4		862,4	7,0	
Grafartún 3	2.399	0,4		959,6	7,5	
Grafartún 4	1.632	0,4		652,8	7,5	
Grafartún 5	2.629	0,4		1.051,6	7,5	
Grafartún 6	1.575	0,4		630,0	10,0	
Grafartún 7	1.868	0,4		747,2	10,0	
Grafartún 8	1.620	0,4		648,0	10,0	
Grafartún 9	1.823	0,4		729,2	10,0	
Innratún 1	3.925	0,4		1.570,0	10,0	
Innratún 2	5.789	0,4		2.315,6	10,0	
Innratún 3	2.439	0,4		975,6	10,0	
Innratún 4	6.024	0,4		2.409,6	10,0	
Innratún 5	4.815	0,4		1.926,0	10,0	
Innratún 6	3.776	0,4		1.510,4	10,0	
Spennistöð við Gröf	14					

Skilmálatafla

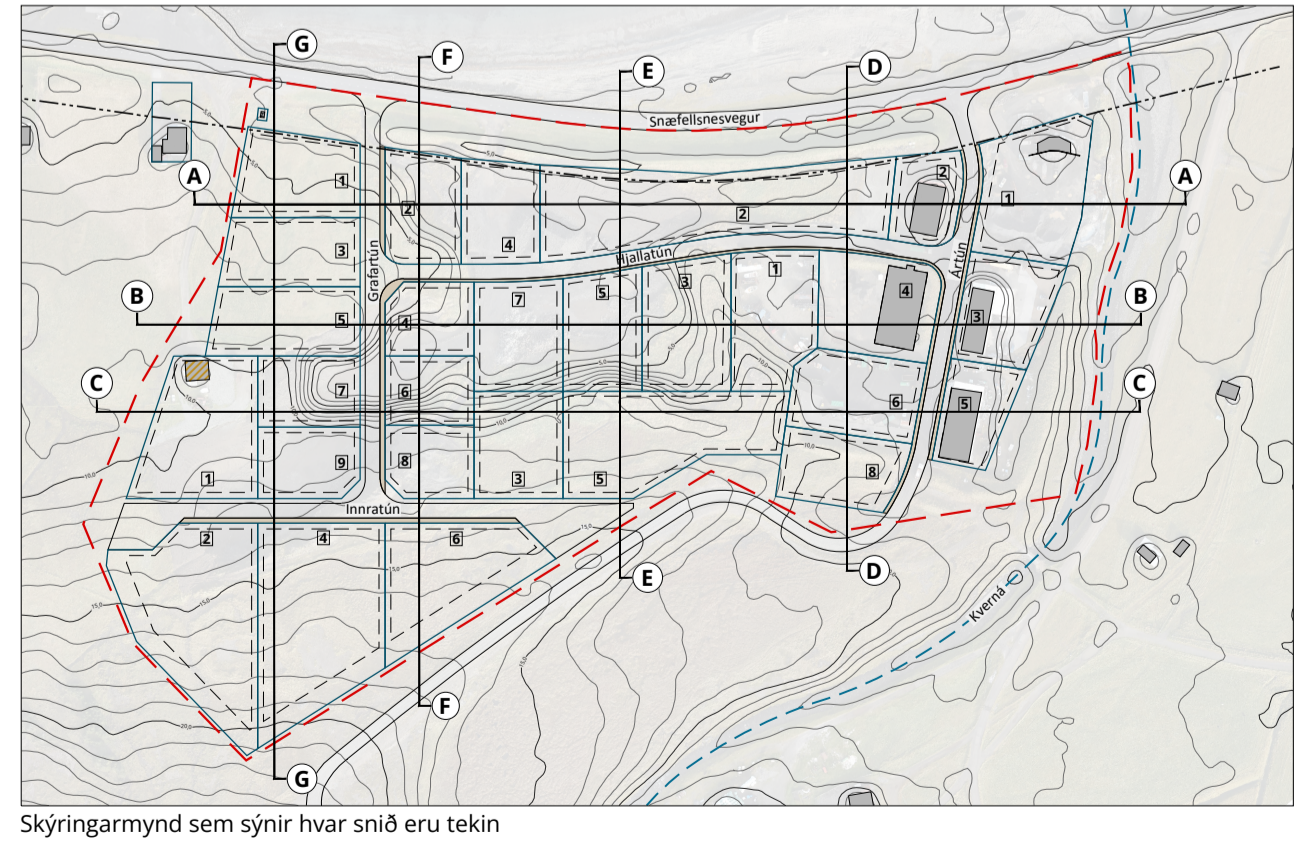
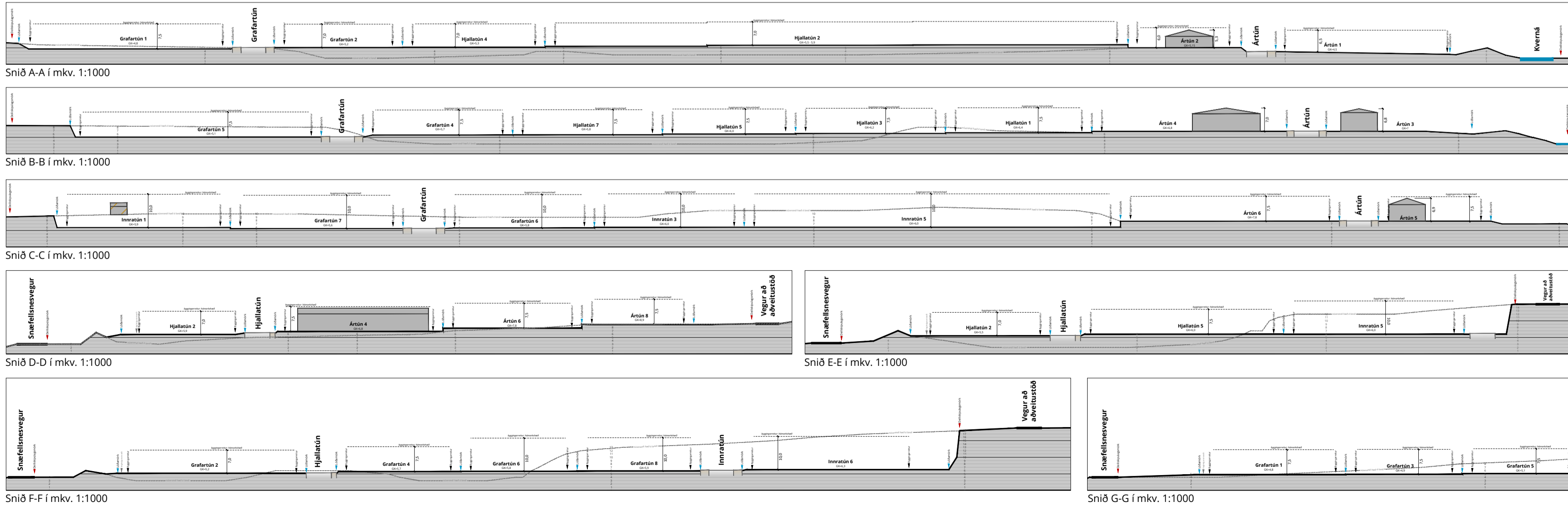

Skýringarmynd sem sýnir hvar snið eru tekin

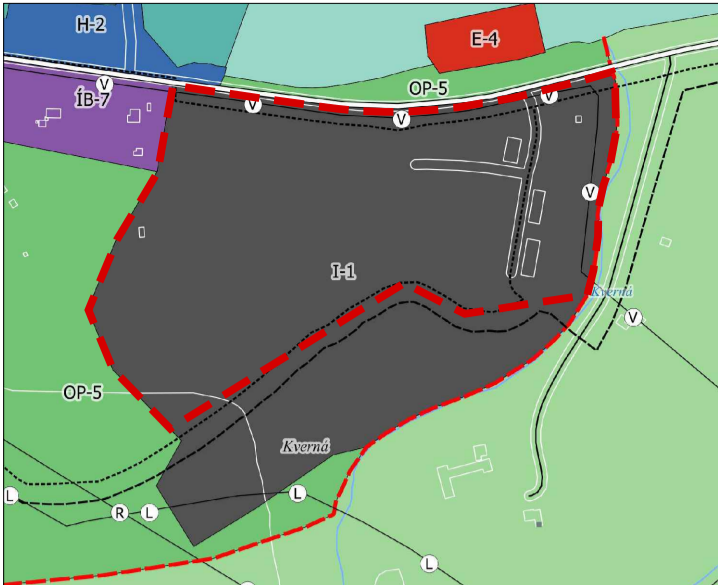

Skýringarmynd: Hluti aðalskipulags Grundarfjarðar 2015-2035 m.s.br. ásamt deiliskipulagsmörkum.

- Skýringar
- Deiliskipulagsmörk
 - Byggingar
 - Heimild til niðurrifs
 - Löðamörk
 - Löðamörk - metrolóðir
 - 4 Númer löðar
 - L: 100 m² Stærð löðar
 - GK = 5,15 Lágmarkshæð löðar
 - ▲ Innakstur á löð
 - Byggingarreitur
 - Bundin byggingarlína
 - R Rotþró / Hreinsivirki
leiðbeinandi staðsetning
 - Gangstétt
 - Veghelgunarsvæði
 - Mön / Veggur
 - Samgöngu- og útivistastígur fyrir hjóleiðar
 - Vatnsrás fyrir ofanvatn
 - Jarðstrengur (24 kv)
 - Dreifistöð
 - Hæðarlínur 1 m
 - Fornleifar

Deiliskipulag þetta hefur fengið meðferð í samræmi við ákvæði 41. gr. skipulagslaga nr. 123/2010 m.s.br. og var samþykkt í bæjarstjórn Grundarfjarðarbæjar þann

Auglýsing um gildistöku deiliskipulagsins var birt í B-deild Stjórnartíðinda þann

f.h. Grundarfjarðarbæjar

Iðnaðarsvæði vestan Kvernár
Tillaga að deiliskipulagi
Tillaga á vinnslustigi
sbr. 40. gr. skipulagslaga nr. 123/2010

Dags.: 22. maí 2024	Mælikvarði: 1:1500 @ A1	Ögufunni: A1600-023-U04
Tekni/Yfirfari: PK / HH	Tekni.m.: 1/1	